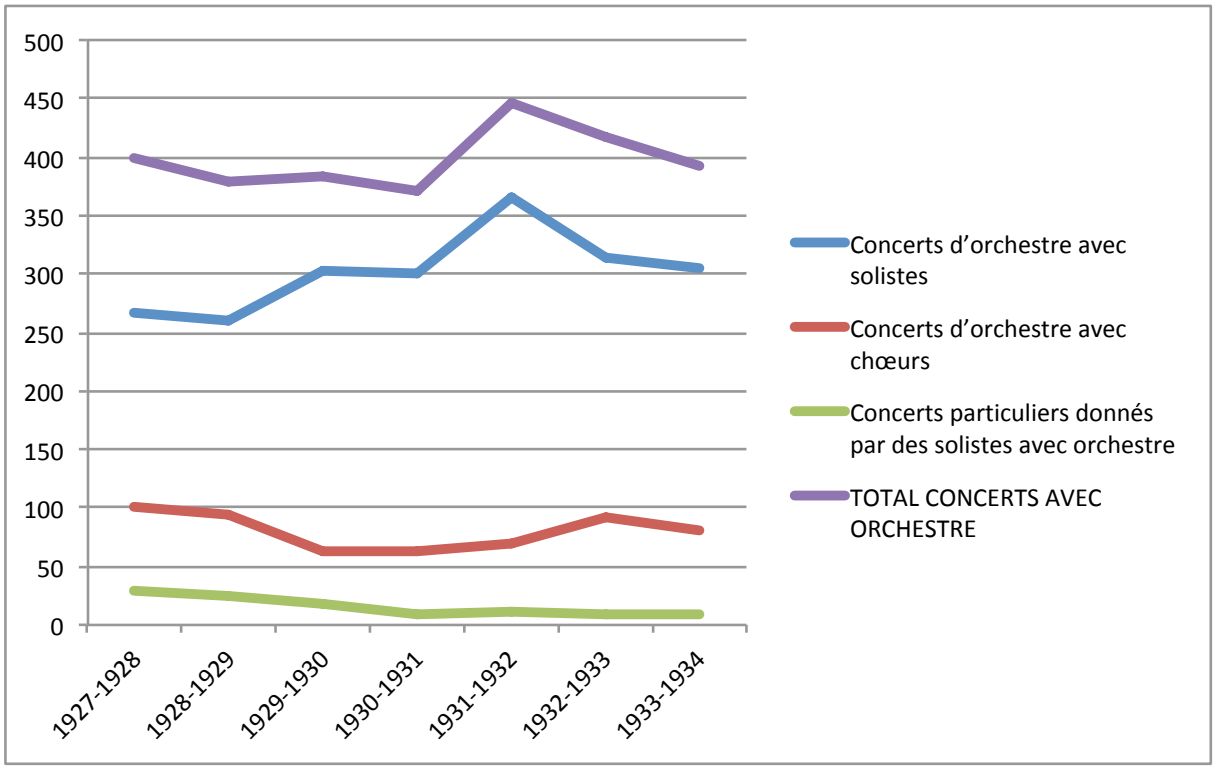Tableau 2. Évolution du nombre de concerts avec orchestre dans *Le Courrier musical* entre 1927-1928 et 1933-1934.